





Skráningartafla: Áshamar 1-3				Skrásetjari: Ragna Þóra Ragnarsdóttir													
Landelganúmer: L231973				Kennitala: 090464-4509													
Matslutannúmer: 01				Útgáfa: 5.03 Dags: 6/26/2023													
Uppskipting og lýsing				Stærðir													
D0	D1	D2	D3	D4	D5	D6	D7	D8	D9	D10a	D10b	D11	D12	D13	D14	D15	
Lokun	Rými hæð-röð	Noskun texti	Höfuð-flökun	Eigjar-hald	Botnflöt m²	DSM flöt m²	Slagar m²	Op m²	Brúflöt m²	Brúflötur sh < 1,8	Salarhæð mín	Salarhæð max	Netflöt m²	Birt flatarmál m²	Rakntala skiptarinnis	Skipa-rúmmál m³	
Matshluti Botn					5,237.4	0.0	91.4	92.4	4,457.4	695.4			13,730.0	3,855.9	3,878.9		10,461.820
A	0001	Kjallari	N	0502	586.9	0.0	16.4	0.0	586.9	0.0			1,775.7	502.7	283.6		
A	0002	geymsla	N	0604	6.7				6.7		3.00	3.00	20.4	6.0	6.8	3.00	18.000
A	0003	geymsla	N	0101	6.8				6.8		3.00	3.00	20.4	6.0	6.8	3.00	18.000
A	0004	geymsla	N	0501	9.2				9.2		3.00	3.00	27.6	6.9	9.2	3.00	20.700
A	0005	geymsla	N	0601	8.3				8.3		3.00	3.00	24.9	6.9	8.3	3.00	20.700
A	0006	geymsla	N	0401	7.9				7.9		3.00	3.00	23.8	6.6	7.9	3.00	19.800
A	0007	geymsla	N	0303	7.3				7.3		3.00	3.00	23.3	6.6	7.8	3.00	19.800
A	0008	geymsla	N	0201	7.9				7.9		3.00	3.00	23.8	6.6	7.9	3.00	19.800
A	0009	geymsla	N	0603	7.3				7.3		3.00	3.00	21.9	6.0	7.3	3.00	18.000
A	0010	geymsla	N	0503	7.2				7.2		3.00	3.00	21.6	6.0	7.2	3.00	18.000
A	0011	geymsla	N	0403	7.2				7.2		3.00	3.00	21.6	6.0	7.2	3.00	18.000
A	0012	geymsla	N	0303	7.3				7.3		3.00	3.00	21.9	6.0	7.3	3.00	18.000
A	0013	geymsla	N	0203	6.2				6.2		3.00	3.00	18.5	5.0	6.2	3.00	15.000
A	0014	geymsla	N	0103	7.3				7.3		3.00	3.00	21.9	6.1	7.3	3.00	18.300
A	0015	geymsla	N	0602	7.3				7.3		3.00	3.00	21.9	6.1	7.3	3.00	18.300
A	0016	geymsla	N	0104	7.4				7.4		3.00	3.00	22.3	6.1	7.4	3.00	18.300
A	0017	geymsla	N	0204	7.3				7.3		3.00	3.00	21.9	6.0	7.3	3.00	18.000
A	0018	geymsla	N	0304	7.1				7.1		3.00	3.00	21.4	6.0	7.1	3.00	18.000
A	0019	geymsla	N	0404	7.1				7.1		3.00	3.00	21.4	6.0	7.1	3.00	18.000
A	0020	geymsla	N	0504	7.1				7.1		3.00	3.00	21.4	6.0	7.1	3.00	18.000
A	0021	geymsla	N	0605	7.1				7.1		3.00	3.00	21.4	6.0	7.1	3.00	18.000
A	0022	geymsla	N	0605	12.4				12.4		3.00	3.00	37.2	12.4	12.4	3.00	37.200
A	0023	geymsla	N	0506	9.5				9.5		3.00	3.00	28.4	7.4	9.5	3.00	22.200
A	0024	geymsla	N	0405	4.9				4.9		3.00	3.00	14.7	4.3	4.9	3.00	12.900
A	0025	geymsla	N	0305	5.8				5.8		3.00	3.00	17.5	5.2	5.8	3.00	15.600
A	0026	geymsla	N	0205	5.8				5.8		3.00	3.00	17.5	5.2	5.8	3.00	15.600
A	0027	geymsla	N	0105	5.8				5.8		3.00	3.00	17.5	5.2	5.8	3.00	15.600
A	0028	geymsla	N	0402	6.0				6.0		3.00	3.00	17.9	5.2	6.0	3.00	15.600
A	0029	geymsla	N	0102	6.1				6.1		3.00	3.00	18.2	5.3	6.1	3.00	15.900
A	0030	geymsla	N	0202	6.0				6.0		3.00	3.00	18.0	5.3	6.0	3.00	15.900
A	0031	geymsla	N	0302	6.0				6.0		3.00	3.00	18.0	5.3	6.0	3.00	15.900
A	0032	geymsla	N	0106	7.8				7.8		3.00	3.00	23.5	6.7	7.8	3.00	20.100
A	0033	geymsla	N	0107	7.8				7.8		3.00	3.00	23.5	6.7	7.8	3.00	20.100
A	0034	geymsla	N	0206	7.8				7.8		3.00	3.00	23.5	6.7	7.8	3.00	20.100
A	0035	geymsla	N	0207	7.8				7.8		3.00	3.00	23.5	6.7	7.8	3.00	20.100
A	0036	geymsla	N	0306	7.8				7.8		3.00	3.00	23.5	6.7	7.8	3.00	20.100
A	0037	geymsla	N	0307	7.8				7.8		3.00	3.00	23.5	6.7	7.8	3.00	20.100
A	0038	geymsla	N	0406	13.5				13.5		3.00	3.00	40.5	10.2	13.5	3.00	30.600
A	0039	inntök	T	X	8.0				8.0		3.00	3.00	24.0	6.7			
A	0040	geymslugangur*4	U	X	94.0				94.0		3.00	3.00	282.0	85.2			
A	0041	stíggjúsíandýri	U	X	47.8			8.2	47.8		3.00	3.00	14.2	36.7			
A	0042	stíggjúsíandýri	U	X	53.9			8.2	53.9		3.00	4.20	168.8	40.9			
A	0043	hjól og vagnar	N	X	99.6				99.6		3.00	3.00	298.8	93.3			
C	0044	úttíróppur	U	X	9.0				9.0								
A	0101	1. Hæð	N	0101	866.7	0.0	15.0	15.4	671.3	0.0			1,991.4	581.7	628.0		
A	0102	ibuð	N	0102	133.6				133.6		2.90	2.90	387.4	115.0	133.6	2.90	333.500
A	0102	ibuð	N	0102	52.1				52.1		2.90	2.90	151.1	45.5	52.1	2.90	131.950

A	0103	ibuð	N	0103	87.0				87.0		2.90	2.90	252.3	76.6	87.0	2.90	222.140
A	0104	ibuð	N	0104	130.9				130.9		2.90	2.90	379.6	116.0	130.9	2.90	336.400
A	0201	ibuð	N	0201	52.1				52.1		2.90	2.90	151.1	45.5	52.1	2.90	131.950
A	0106	ibuð	N	0106	90.1				90.1		2.90	2.90	261.3	77.9	90.1	2.90	225.910
A	0107	ibuð	N	0107	82.2				82.2		2.90	2.90	238.4	70.0	82.2	2.90	203.000
A	0108	sameign	U	X	28.0		7.5	7.7	20.3		2.90	2.90	81.2	16.5			
A	0109	sameign	U	X	30.7		7.5	7.7	23.0		2.90	2.90	89.0	18.7			
B	0110	svalir	S	0101	16.5				16.5		2.90	2.90	47.8			1.00	16.500
B	0111	svalir	S	0102	10.0				10.0		2.90	2.90	29.1			1.00	10.000
B	0112	svalir	S	0103	10.8				10.8		2.90	2.90	31.3			1.00	10.800
B	0113	svalir	S	0104	16.5				16.5		2.90	2.90	47.8			1.00	16.500
B	0114	svalir	S	0105	10.0				10.0		2.90	2.90	29.1			1.00	10.000
B	0115	svalir	S	0106	22.4				22.4		2.90	2.90	64.8			1.00	22.400
B	0116	svalir	S	0107	5.3				5.3		2.90	2.90	15.3			1.00	5.300
A	02	2. Hæð			866.7	0.0	15.0	15.4	671.3	0.0			1,991.4	581.7	628.0		
A	0201	ibuð	N	0201	133.6				133.6		2.90	2.90	387.4	115.0	133.6	2.90	333.500
A	0202	ibuð	N	0202	52.1				52.1		2.90	2.90	151.1	45.5	52.1	2.90	131.950
A	0203	ibuð	N	0203	87.0				87.0		2.90	2.90	252.3	76.6	87.0	2.90	222.140
A	0204	ibuð	N	0204	130.9				130.9		2.90	2.90	379.6	116.0	130.9	2.90	336.400
A	0205	ibuð	N	0205	52.1				52.1		2.90	2.90	151.1	45.5	52.1	2.90	131.950
A	0206	ibuð	N	0206	90.1				90.1		2.90	2.90	261.3	77.9	90.1	2.90	225.910
A	0207	ibuð	N	0207	82.2				82.2		2.90	2.90	238.4	70.0	82.2	2.90	203.000
A	0208	sameign	U	X	28.0		7.5	7.7	20.3		2.90	2.90	81.2	16.5			
A	0209	sameign	U	X	30.7		7.5	7.7	23.0		2.90	2.90	89.0	18.7			
B	0210	svalir	S	0201	16.5				16.5		2.90	2.90	47.8			1.00	16.500
B	0211	svalir	S	0202	10.0				10.0		2.90	2.90	29.1			1.00	10.000
B	0212	svalir	S	0203	10.8				10.8		2.90	2.90	31.				











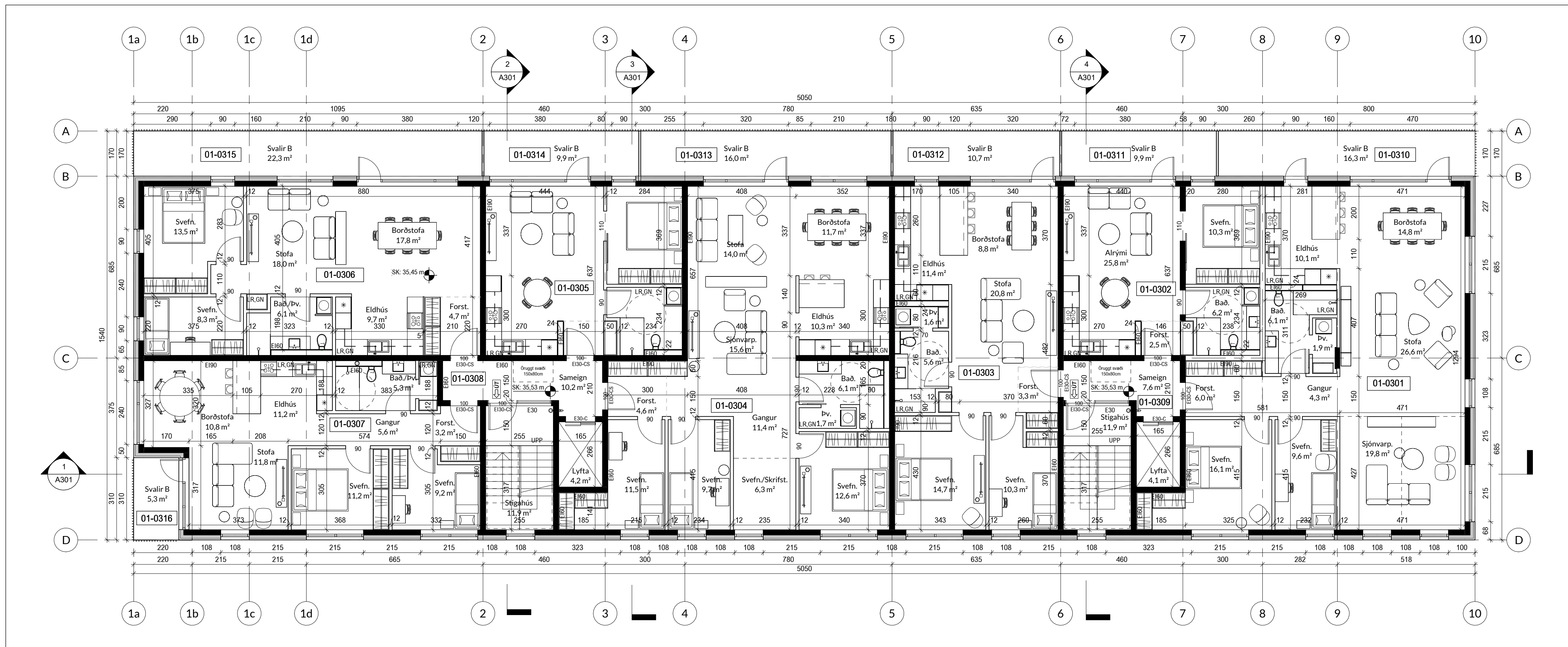

Mhl.01.3h  
1:100

- |     |                  |     |                        |
|-----|------------------|-----|------------------------|
| LR  | Loftrásing       | BR  | Brunatexti             |
| GN  | Gölfúðurfall     | R   | Berandi                |
| DNF | Dakniðurfall     | E   | Öbrennandi             |
| RL  | Reyklosun        | I   | Einangrun              |
| EV  | Eldhúsvaskur     | C   | Sjálfokandi            |
| HL  | Handlaug         | S   | Reykþétt               |
| RV  | Raestivaskur     | 90  | Tími í min.            |
| DGL | Dagker           | HSL | Handslökkvitæki        |
| BV  | Borðsúnaðavaskur | BO  | Þjónungarop            |
| TAV | Tækjavaskur      | BS  | Brunaslanga            |
| SV  | Skolvaskur       | UY  | Útloftun yfirþrýstings |
- 
- |      |                |                     |
|------|----------------|---------------------|
| koti | Gölfkoti       | Reykskjarni         |
| GK   | Landkoti       | Stigleisla          |
| L    | Gangstétt      | Tvburatengi         |
| G    | Frágengið gölf | Stjórnsbóð          |
|      |                | brunavöðrunarkertis |
|      |                | Berandi             |
|      |                | Létt                |
|      |                | Gat í gölf          |
|      |                | Óruget sveði        |
|      |                | þreyfhamlaðra       |
|      |                | Inngangur           |
|      |                | Útgangur            |

• ÖLL MÁL STAÐFESTIST AÐUR EN FRAMKVÆMDIR HEFA ST  
 • MISKEMI TEIKNINGUM TILKYNNIST TIL ARKITEKTS  
 • TEIKNINGARÍ STÆRRI MÆLIKVARÐA GILDA UMFRAM  
 TEIKNINGARÍ SMÆRRI KVARÐA  
 • LEISA SKAL TEIKNINGAR ARKITEKTS ASAMT FYLIGJÖNUM OG  
 GÖGNUM ANNAÐRA HÖNNUNDA  
 • SÍA GATAPLAN VERKFRÆÐINGA

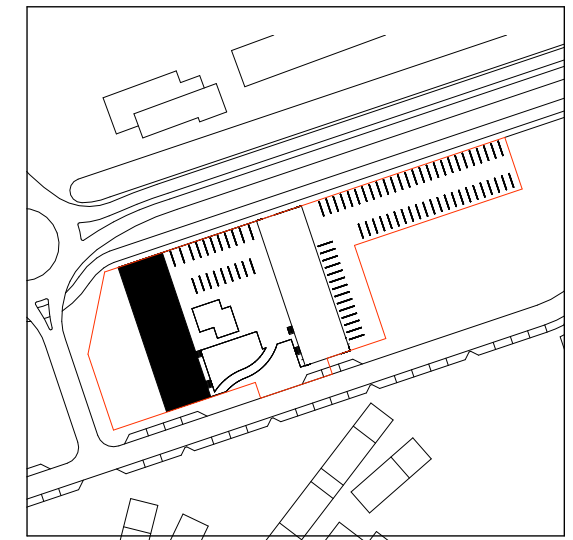

TEIKNING HESSER EIGN JÖRÞ. HANA MÁ EKKI AFRITA MED  
 NEIÐMUM HETTLI SVOSEM MED LÖSIRITUN, PRENTUN Eða Á  
 ANNAN SAMBÆRILEGAN HÁTT. AÐ HLUETA ELDIÐ AN  
 SKRIFLEGS LEYFIS HÖFUNDAR.

G
F
E
D
C
B
A
BREYTING: ÁM.
DAGS: BR.

**ÁSHAMAR 1-7**  
 Grunnmynd 3. og 4.hæð  
 Mhl.01

VERK NR.: HAM4a  
 DAGS: 08/08/2023  
 2:02:14 pm

VERKHLUTI:  
**ADALUPPDRÁTTUR**

**jörp**  
 JÖRÞ EHF  
 kt 430221-1320  
 jorp@jorp.is | www.jorp.is  
 690 0607 | 649 7928

Rafael Campos de Pinho  
 Arkitekt  
 kt 080779-2329  
 rafael@jorp.is

GR/ENANES EHF.  
 kt 490221-1900

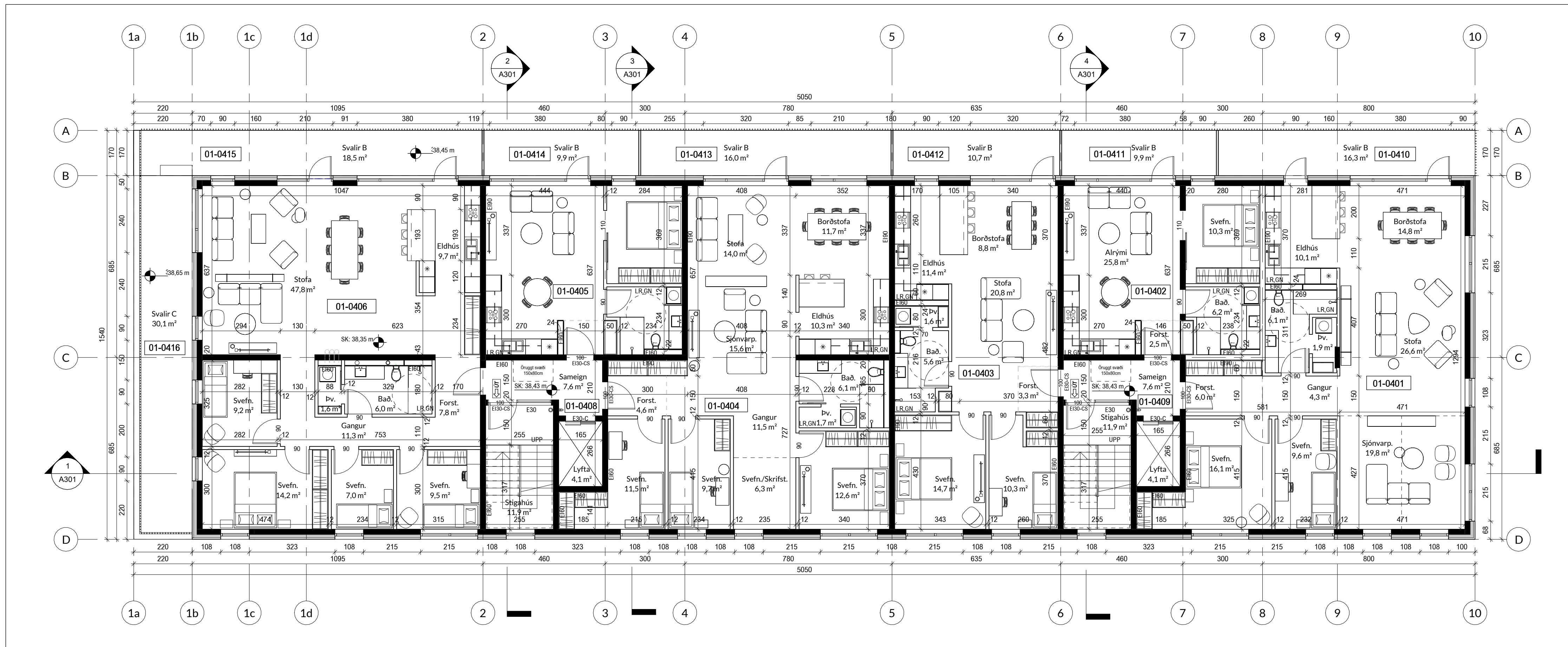

Mhl.01.4h  
1:100



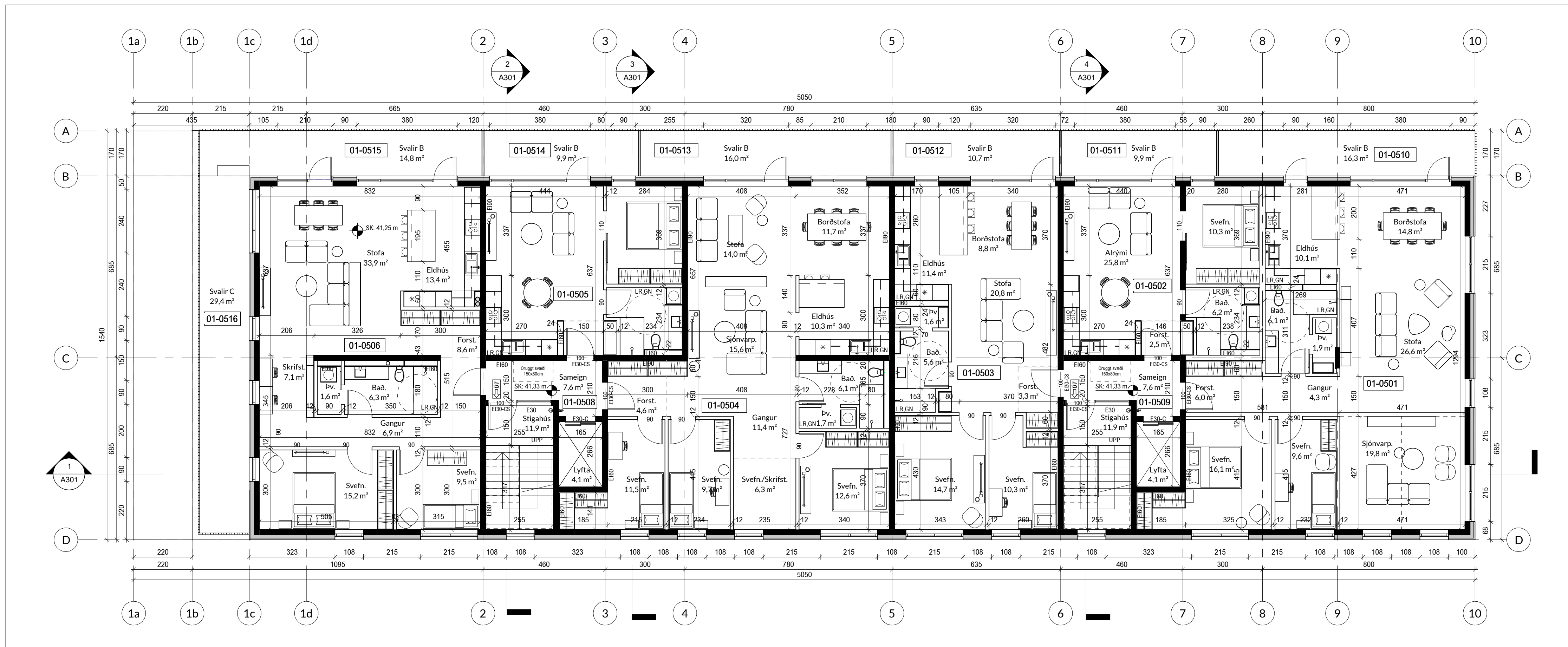

Mhl.01 5h  
1:100

- |     |                   |     |                        |
|-----|-------------------|-----|------------------------|
| LR  | Loftrásing        | BR  | Brunatexti             |
| GN  | Göfnúrfall        | R   | Berandi                |
| DNF | Dakniúrfall       | E   | Öbrenandi              |
| RL  | Reyklosun         | I   | Einangrun              |
| EV  | Eldhúsvaskur      | C   | Sjálfokadandi          |
| HL  | Handlaug          | S   | Reykþétt               |
| RV  | Ræstivaskur       | 90  | Tími í min.            |
| DGL | Dagker            | HSL | Handslökkvitæki        |
| BV  | Borðsúlabarvaskur | BO  | Þjónungarop            |
| TAV | Tækjavaskur       | BS  | Brunaslanga            |
| SV  | Skolvaskur        | UY  | Útloftun yfirþrýstings |
- 
- |      |                |                     |
|------|----------------|---------------------|
| koti | Gölfkoti       | Reykskjarni         |
| GK   | Landkoti       | Stigleisla          |
| L    | Gangstétt      | Tvburatengi         |
| G    | Frágengið gólf | Stjörnstöð          |
|      |                | brunavöðrunarkertis |
|      |                | Berandi             |
|      |                | Létt                |
|      |                | Gat í gólf          |
|      |                | Óruget sveði        |
|      |                | Þreyfhamlaðra       |
|      |                | Inngangur           |
|      |                | Útgangur            |

- ÖLL MÁL STAÐFESTIST AÐUR EN FRAMKVÆMDIR HEFA ST
- MISKEMÍ TEIKNINGUM TILKYNNIST TIL ARKITEKTS
- TEIKNINGARÍ STÆRRI MÆLIKVARDA GILDA UMFRAM
- TEIKNINGARÍ SMÆRRI KVARDA
- LEISA SKAL TEIKNINGAR ARKITEKTS ASAMT FYLGIGÖNUM OG GÖGNUM ANNARRA HÖNNUNDA
- SÍJA GATAPLAN VERRI FRÆÐINGA

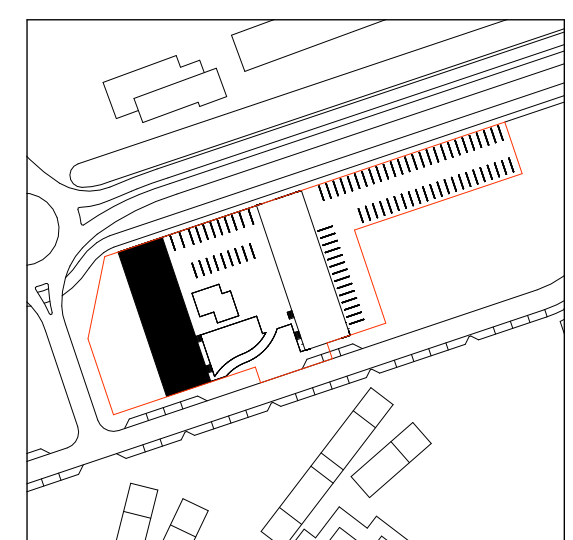

TEIKNING HESSER EIGN JÖRÞ. HANA MÁ EKKI AFRITA MEÐ  
NEIÐMUM HETTLI SVOSEM MEÐ LÖSRTILUN, PRENTUN Eða Á  
ANNARRA SAMBÆRILEGGAN HÁTT. AÐ HILUTA Eða HILDAN  
SKRIFLEGS LEYFISHOFLUNÐAR.

	G
	F
	E
	D
	C
	B
	A

BREYTING: ÁM. DAGS: BR.

### ÁSHAMAR 1-7

Grunnmynd 5. og 6.hæð  
Mhl.01

VERK NR.: HAM4a  
DAGS: 08/08/2023  
2:02:19 pm

VERKHLUTI:  
AÐALUPPDRATTUR MKV:

**jörp**  
JÖRÞ EHF  
kt 430221-1320  
jorp@jorp.is | www.jorp.is  
690 0507 | 649 7928

Rafael Campos de Pinho  
Arkitekt  
kt 080779-2329  
rafael@jorp.is

GR/ENANES EHF.  
kt 490221-1900 Umsækjandi

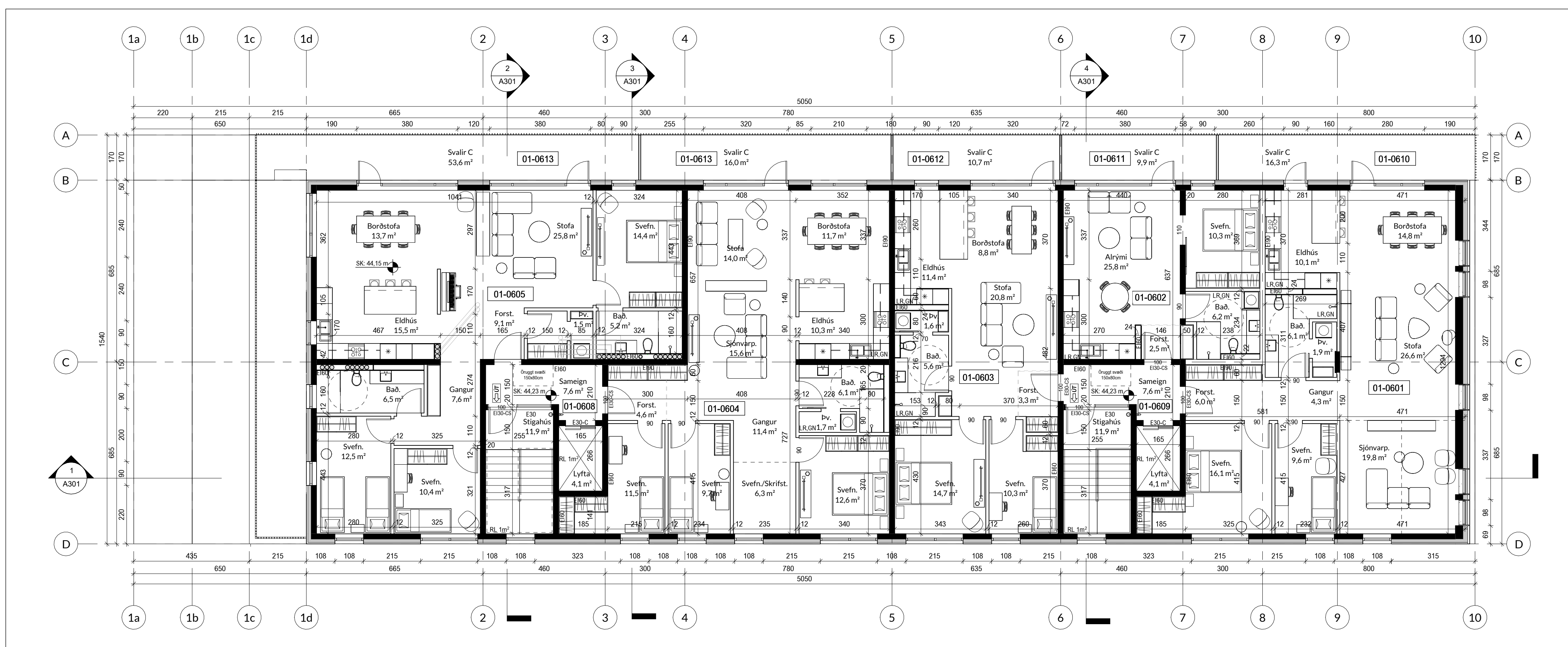

Mhl.01 6h  
1:100



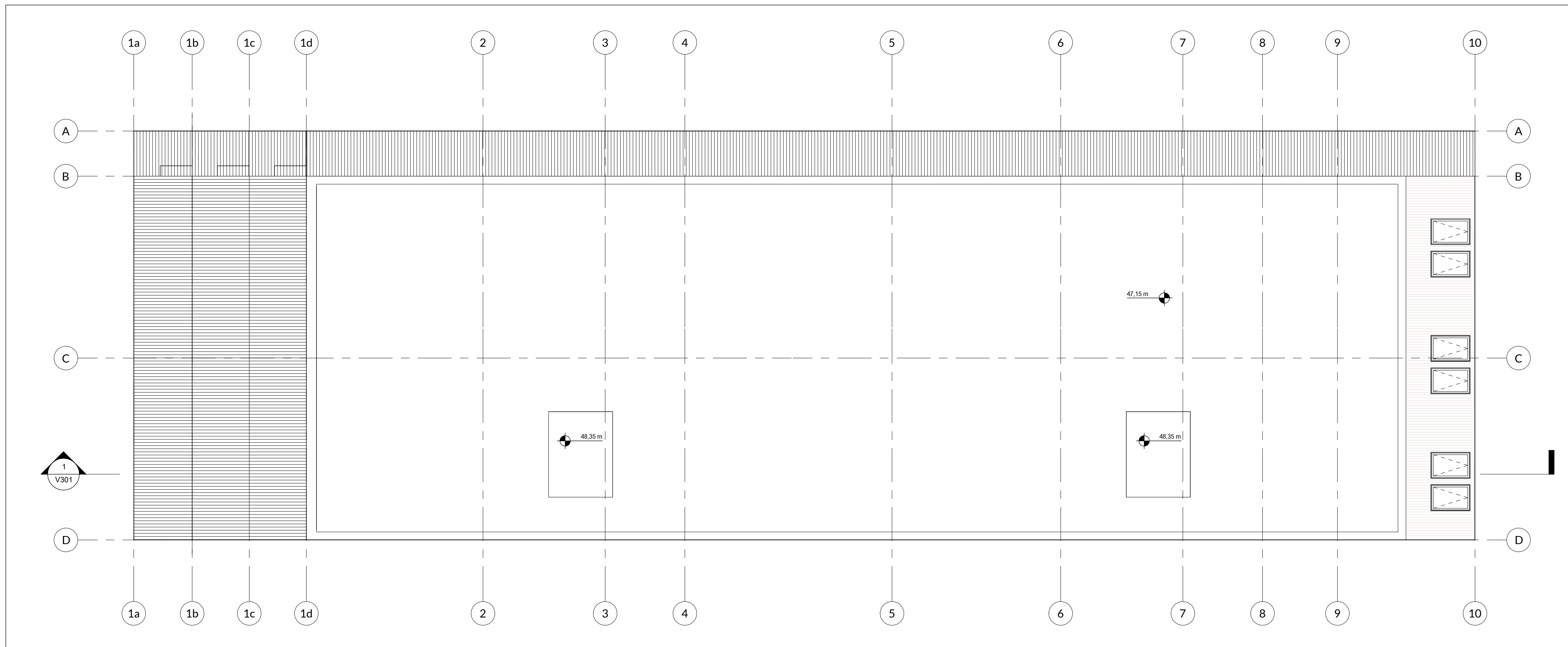

Mhl.01 þak  
1:100

- |     |                     |             |                        |
|-----|---------------------|-------------|------------------------|
| LR  | Lofræsing           | Brunatexti: |                        |
| GN  | Gólfúðurfall        | R           | Berandi                |
| DNF | Þakúðurfall         | E           | Öbrennandi             |
| RL  | Reyklosun           | I           | Einangrun              |
| EV  | Eilíhusvaskur       | C           | Sjálflökandi           |
| HL  | Handlaug            | S           | Reykþétt               |
| RV  | Ræstivaskur         | 90          | Tími í mín.            |
| DGL | Þakglær             | HSL         | Handslökkvitæki        |
| BV  | Borðvinnuborðvaskur | BO          | Þjónungarop            |
| TAV | Tækjavaskur         | BS          | Brunaslanga            |
| SV  | Skolvaskur          | UY          | Útloftun yfirþrýstings |

- |      |                      |                        |
|------|----------------------|------------------------|
| koti |                      | Reykskjarni            |
| GK   | Gólfkoti             | Stigleifsla            |
| L    | Landkoti             | Tviburatengi           |
| G    | Gangstétt            | Stjórnsstöð            |
|      | Frágengið gólf       | brunaviðvörðunarkerfis |
|      | Kóti steypu gólf     | Berandi                |
|      | Kóti frágengið gólf  | Létt                   |
|      | Löðamörk             | Gat í gólf             |
|      | Byggingarreitur      | Öruggt sveði           |
|      | Bilastæði undir húsi | Þreyfihlaðra           |
| D    | Djúpgámur            | Ingangur               |
|      |                      | ÚT                     |

- ÖLL MÁL STAÐFESTIST ÁÐUR EN FRAMKVÆMDIR HEFJAST
- MÍSRÉMI TEIKNINGUM TILKYNNIST TIL ARKITEKTS
- TEIKNINGAR Í STÆRRI MÁLHVARDA GILDA UMFRAM
- TEIKNINGAR Í SMÆRRI HVARDA
- LESA SKAL TEIKNINGAR ARKITEKTS ÁSAMT FYLGIGÖGNUM OG GÖGNUM ANNAÐRA HÖNNUNDA
- SÍA GATAFLAN VERRIÞEYNGA

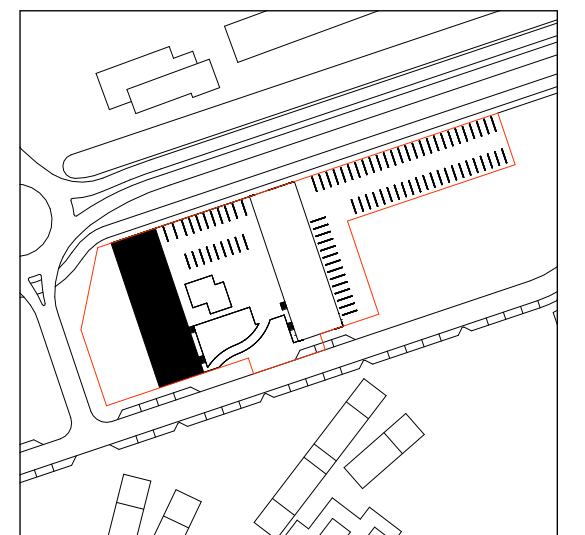

TEIKNING HESSER EIGN JÖRP. HANA MÁ EKKI AFRITA MEÐ NENNUM HÆTTI. SVO SEM MEÐ LÖSRIÐUN, PRENTUN Eða Á ANNAÐRUM SAMBÆRILEGUM HÁTTI. AÐ HILUTA Eða Í HEILOM SKRIFLEGS LEYFISHOFLUNÐAR.

	G
	F
	E
	D
	C
	B
	A

BREYTING: ÁBM. DAGS: BR.

## ÁSHAMAR 1-7

Grunnmynd þak Mhl.01

VERK NR.: HAM4a  
DAGS: 08/08/2023  
2:02:23 pm  
MEV:   
VERKHLUTI:   
AÐALUPPDRAÐTUR

**jörp**  
JÖRP EHF  
kt 430221-1320  
jorp@jorp.is | www.jorp.is  
690 0607 | 649 7928

Rafael Campos de Pinho  
Arkitekt  
kt 080779-2329  
rafael@jorp.is

GRÆNANES EHF.  
kt 490221-1900











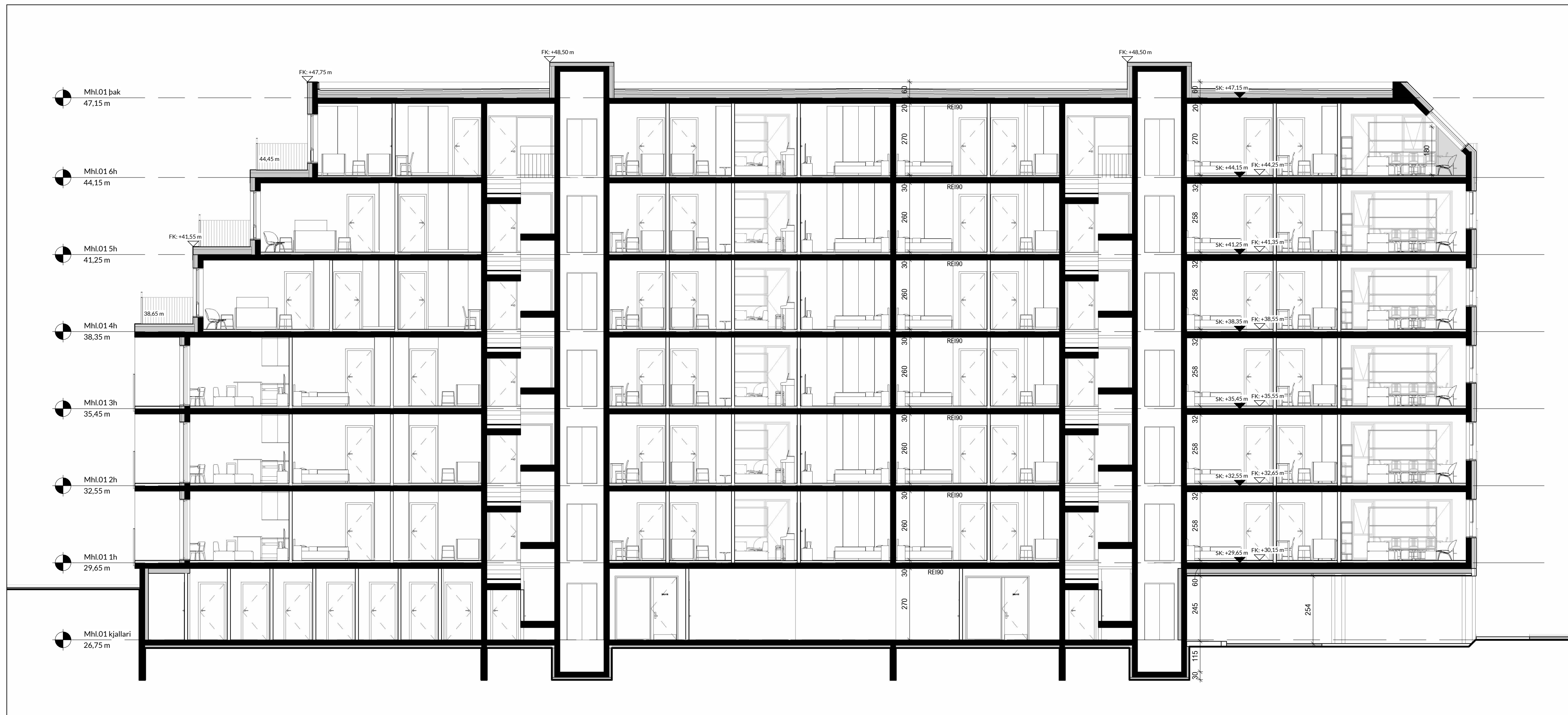

Skurðmynd 01 Mhl.01  
1:100

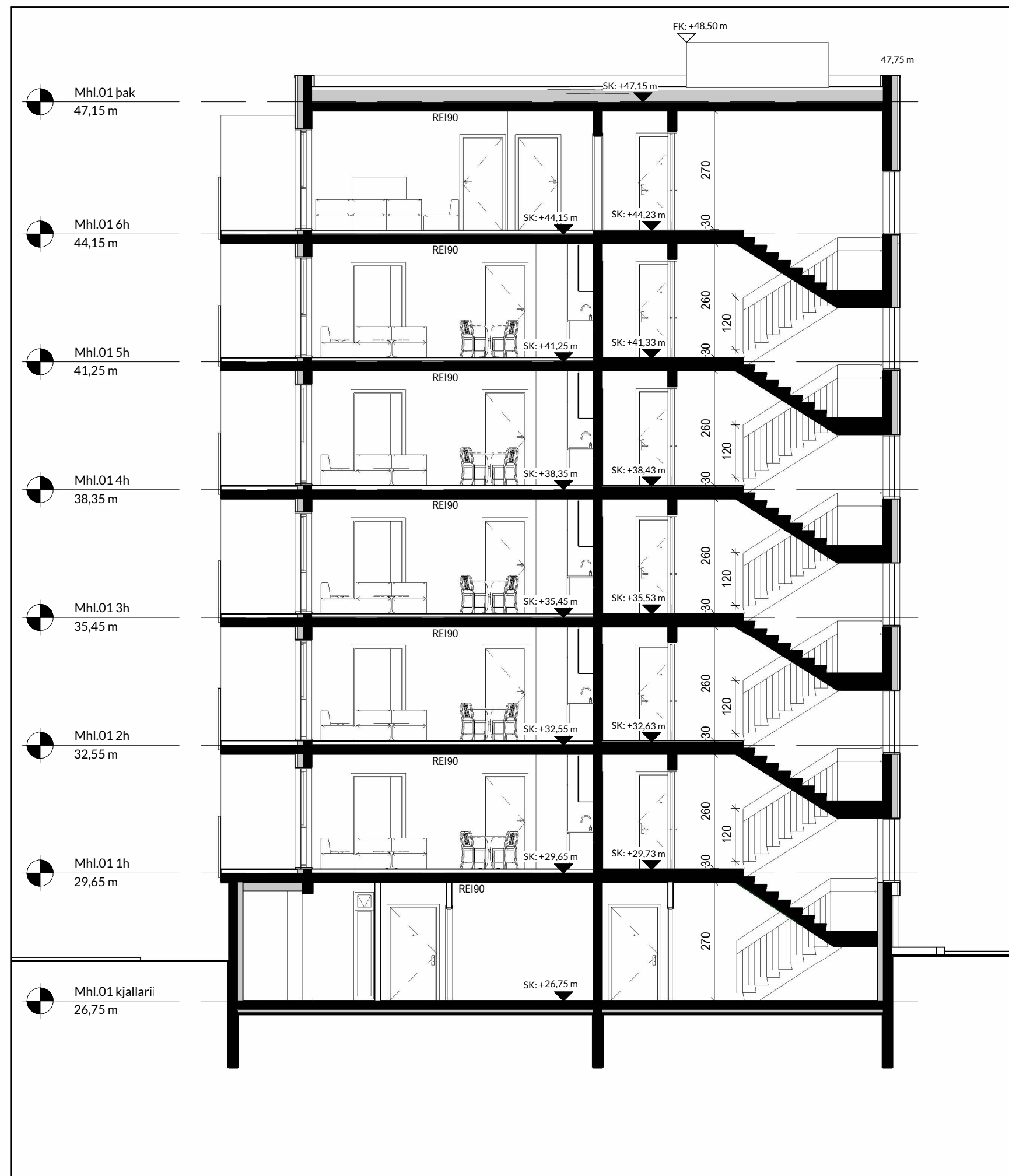

Skurðmynd 02 Mhl.01  
1:100

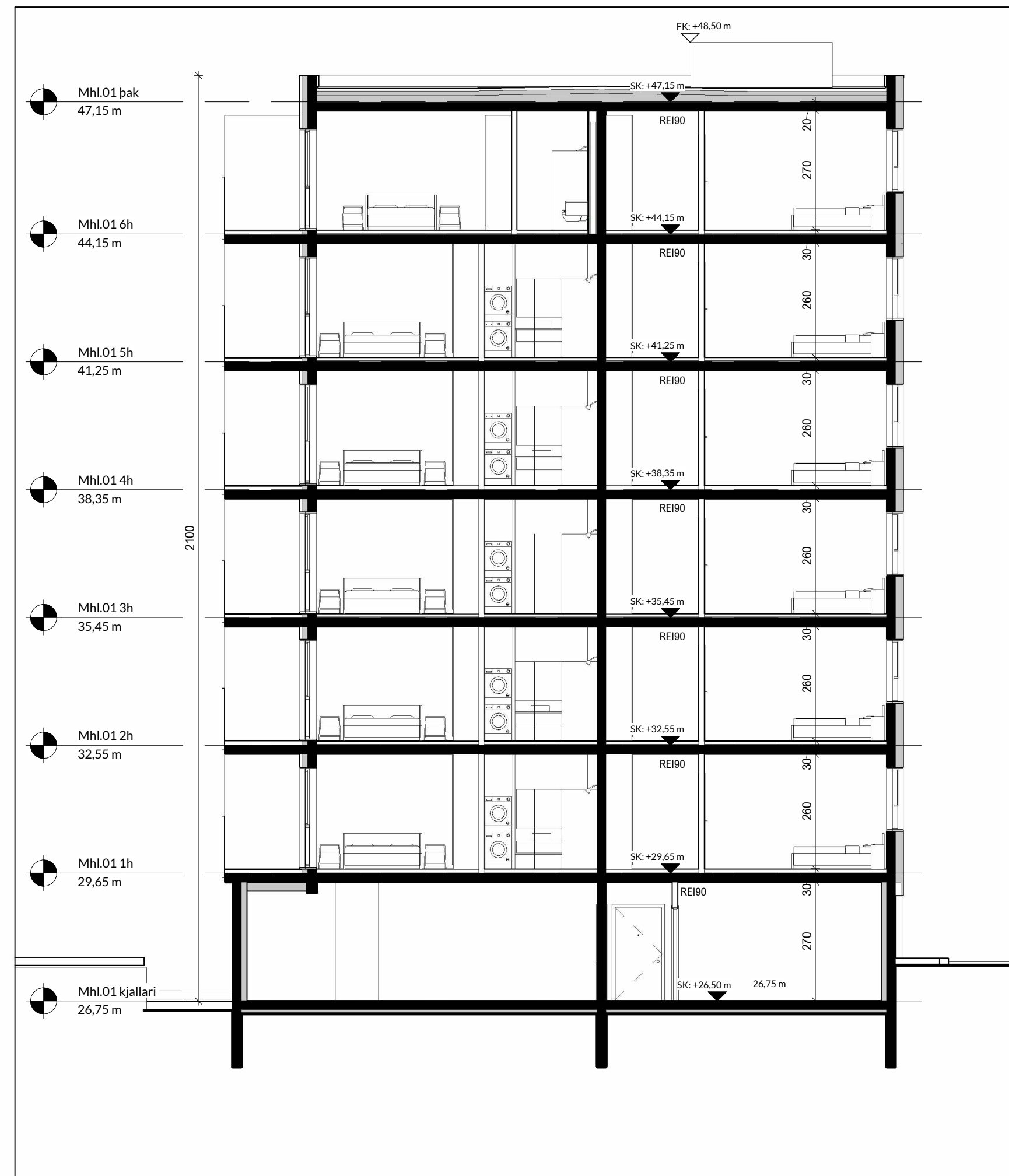

Skurðmynd 03 Mhl.01  
1:100

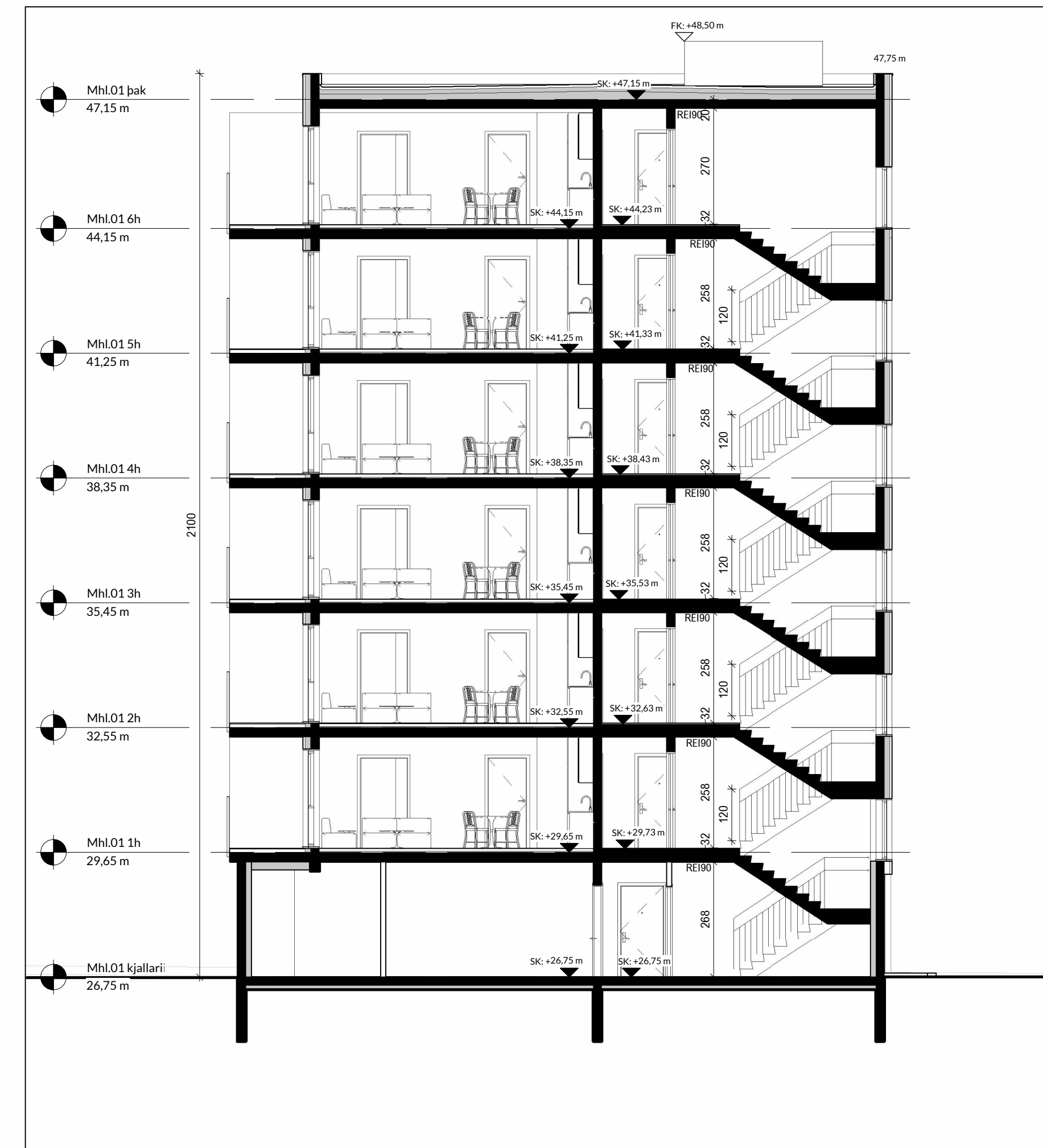

Skurðmynd 04 Mhl.01  
1:100

- LR Loftfrásing
- GN Gólfúðurfall
- DNF Þakniðurfall
- RL Reyklosun
- EV Eihúsvaskur
- HL Handlaug
- RV Ræstivaskur
- DGL Þakglær
- BV Borðúrnabúvaskur
- TAV Tækjavaskur
- SV Skolvaskur
- R Brunartexti
- E Öbrennandi
- I Einangrun
- C Sjálflokandi
- S Reykþétt
- 90 Tími í mín.
- HSL Handslökkvitæki
- BO Þögnunarpöpp
- BS Brunaslanga
- UY Útlöftun yfirþrýstings

- koti
- GK Gólfkoti
- L Landkoti
- G Gangstött
- Frágengið gólf
- Kóti steypu gólf
- Kóti frágengið gólf
- L Lóðamörk
- Byggingarreitur
- Bilastæði undir húsi
- D Djúgámar
- Reykskjarni
- Stigleiðsla
- Tviburatengi
- Stjornstöð brunaviðvörnarkerfis
- Berandi
- Létt
- Gat í gólf
- Óruget sveði
- Þreythamlabra
- Inngangur
- Útgangur

- ÖLL MÁL STAÐFESTIST AÐUR EN FRAMKVÆMDIR HEFA IST
- MISKEMMI TEIKNINGUM TILKYNNIST TIL ARKITEKTS
- TEIKNINGARI STÆRRI MÆLIHVÁRDA GILDA UMFRAM
- TEIKNINGARÍ SMÆRRI HVÁRDA
- LEISA SKAL TEIKNINGAR ARKITEKTS ÁSAMT FYLGIGÖGNUM OG GÖGNUM ANNAÐRA HÖNNUNDA
- SJÁ GATAPLAN VERRI KEIÐINGA

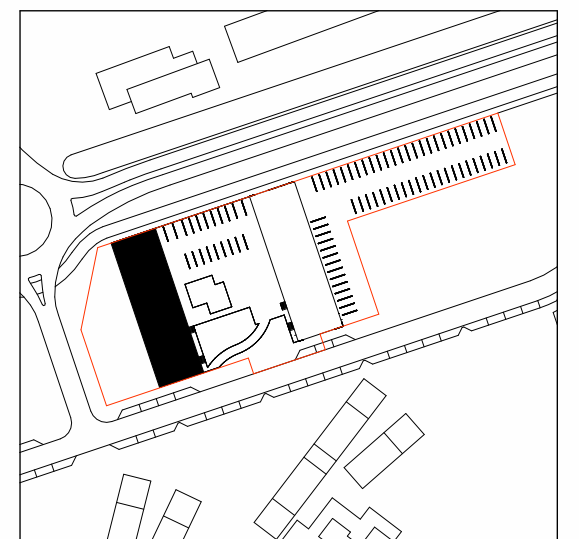

TEIKNING BESSER EIGN JÖRÞ. HANA MÁ EKKI AFRIFTA MED NEINUM HETTLI SVOSEM MED LÖSRIÐUN, PRENTUN, Eða Á ANNAÐRUM SAMBÆRILEGUM HÁTTI. AÐ HILUTA Eða HÍLDAN SKRIFLEGS LEYFISHOFLUNÐAR.

	G
	F
	E
	D
	C
	B
	A

BREYTING: ÁBML DAGS: BR:

### ÁSHAMAR 1-7 Skurðmyndir Mhl.01

VERK NR.: HAM4a  
DAGS: 08/08/2023  
2:05:01 pm

VERKHLUTI: AÐALUPPDRATTUR MKV:

## jörp

JÖRÞ EHF  
kt 430221-1320  
jorp@jorp.is | www.jorp.is  
690 0607 | 649 7928

Rafael Campos de Pinho  
Arkitekt  
kt 080779-2329  
rafael@jorp.is

GRÆNANES EHF. kt 490221-1900 Umsækjandi



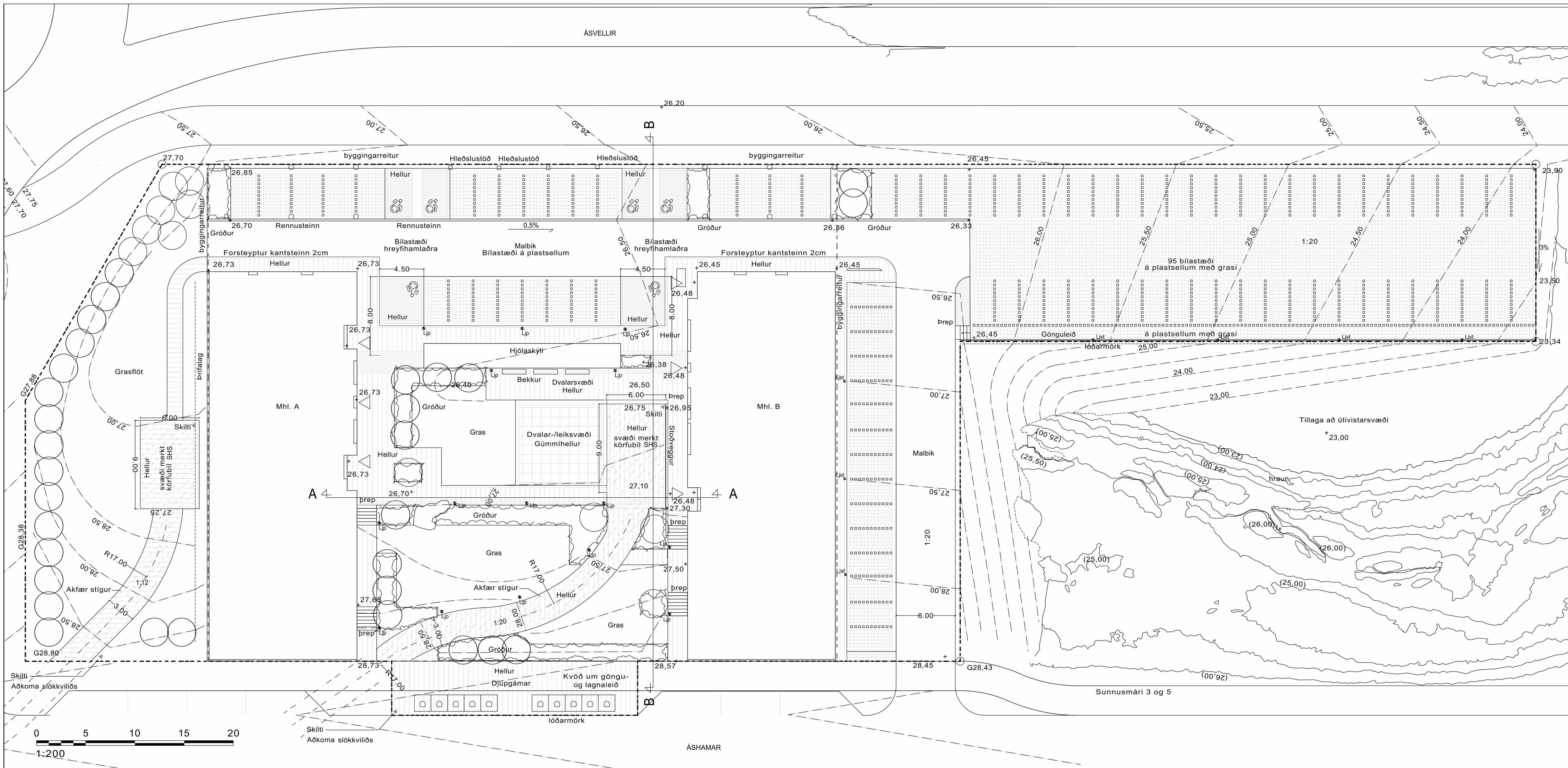

SKÝRINGAR

- |  |            |  |                          |
|--|------------|--|--------------------------|
|  | LÓÐARMÖRK  |  | STÖÐVEGGUR               |
|  | GRAS       |  | AÐKOMA/ATHAFNASVÆÐI SHS  |
|  | ECORASTER  |  | BÍLASTÆÐI HREYFIHAMLADR/ |
|  | MALBIK     |  | LJÓSTASTAUR 4M           |
|  | HELLUR     |  | LJÓSPOLLI                |
|  | RAMPUR 1:8 |  |                          |
|  | PREP       |  |                          |
|  | GRÓÐURBED  |  |                          |

Athafnasvæði og aðkoma slökkviliðs verður hellulögð með 8cm hellum og undirbyggingu sem samanstendur af 5 cm sandlagi og 70cm grúsarlagi. Akstursflái í 1:8 verður snjóbræddur með 7cm sandlagi.

Digitally signed by Gunnar H. Kristjánsson DN: cn=Gunnar H. Kristjánsson, o=Kringla, ou=Kringla, email=gunnar@klingla.is, c=IS Reason: I am the author of this document Location: Date: 2022-08-31 10:56Z

*RPL*

ÁSHAMAR 1-7  
LÓÐARUPPDRATTUR  
Planmynd

KVARDI-A1: 1:200	TEIKN NR: F-101
DAGS: 30.08.2022	HANNAÐ: HSG
FLOKKUR: 1400-hafn \ G	TEIKNAD: HSG
SKRÁ: 22074-gm	VERKNR: 22074





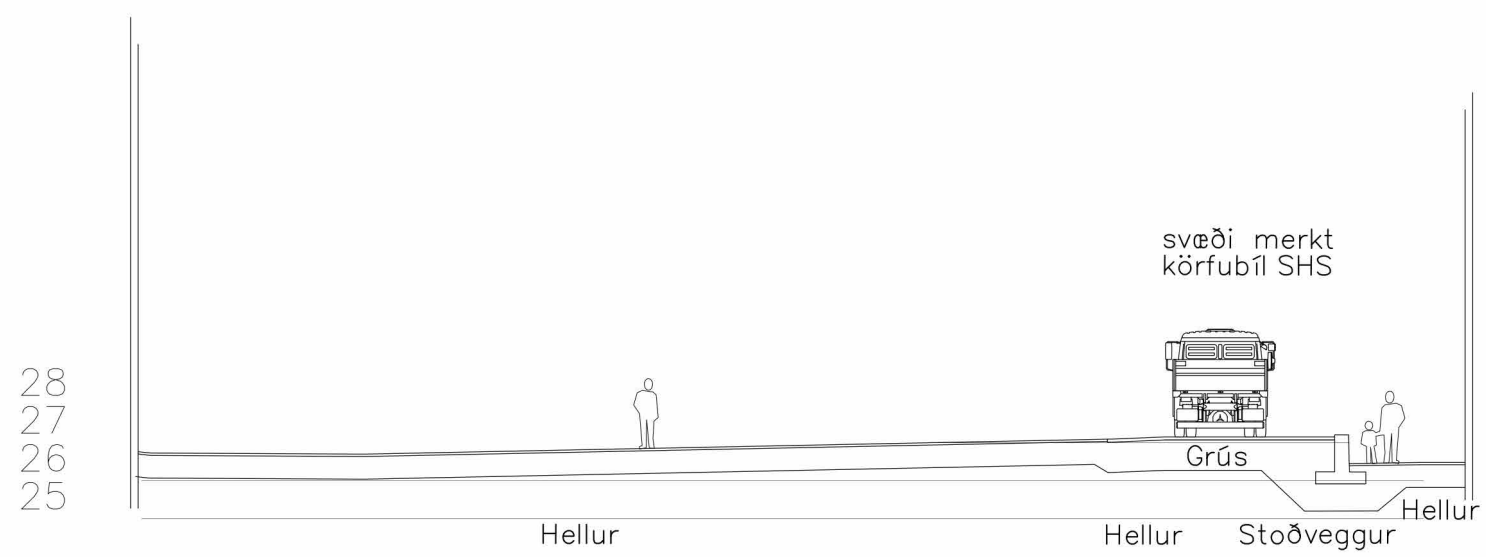

SNID A-A

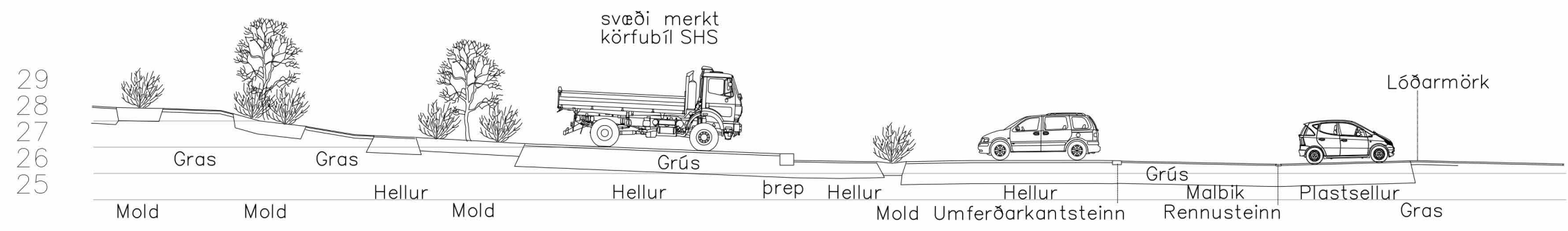

SNID B-B

Digitally signed by  
 Gunnar H Kristjánsson  
 DN: cn=Gunnar H  
 Kristjánsson, gn=Gunnar  
 H Kristjánsson, c=IS  
 Iceland, e=brunahönnun@brunahönnun.com  
 Reason: I am the author  
 of this document  
 Location:  
 Date: 2022-08-31 10:57Z

*RPL*

**ÁSHAMAR 1-7**  
 LÖÐARHÖNNUN

SNID	
KVARDI-A3: 1:200	TEIKN NR: F-105
DAGS: 30.08.2022	HANNAÐ: HSG
FLOKKUR: 1400-Hafn\G	TEIKNAD: HSG
SKRÁ: 22074-s-3d2	VERKNR: 22074

